



Ayuntamiento de  
**Toledo**

## **Inventario de Caminos Municipales del Término de Toledo**

**COD. DEL CAMINO:** 84.

**NOMBRE:** CAMINO DE CALABAZAS A LA INESA.

**CORESPONDENCIA CON EL ANTERIOR INVENTARIO:**

Camino nº 31, Camino de Calabazas a la Inesa.

**LONGITUD TOTAL:** 1.200,503 ml.

**EMPLAZAMIENTO:**

**INICIO:** X 419.202,130 – Y 4.412.582,080

**FINAL:** X 419.803,625 – Y 4.411.698,075

**CATASTRALES:**

<b>POLIGONO</b>	<b>PARCELA</b>	<b>P.K.</b>
37	9001	0 / FIN

El camino se encuentra en el sureste del término municipal, el firme está compuesto por tierra compactada, el estado en que se encuentra es regular, sin cunetas y márgenes cubiertos de vegetación, entrando ramas de arbustos en el trazado. El tránsito puede realizarse por todo tipo de vehículos.

El acceso al camino está cerrado con un cable y candado.

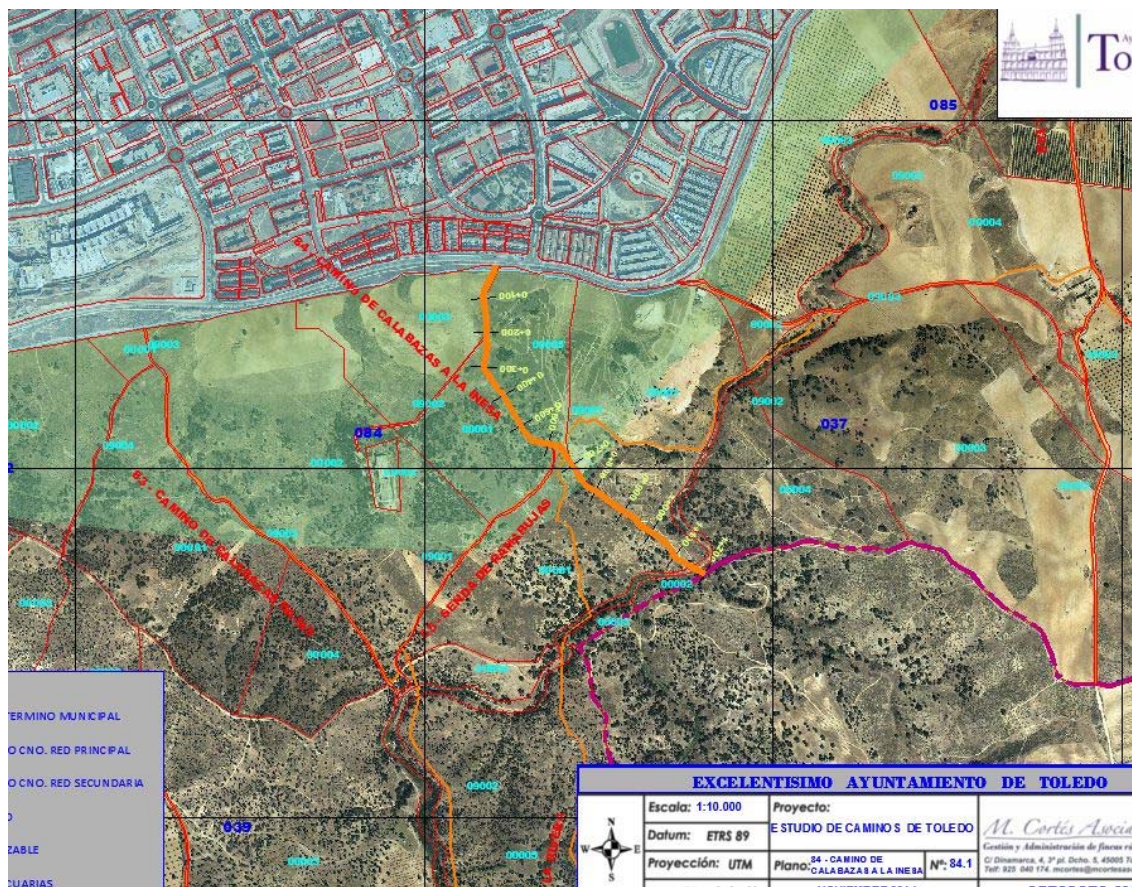

FOTOS:

